

Commissaires de Justice Associés
SCP BIELLMANN Cyril - MIR Stéphane- RIVES Caroline
4 Rue de la Révolution 66700 ARGELES SUR MER
19 Espace Méditerranée Avenue Général Leclerc 66000
PERPIGNAN
Tél 04.68.81.04.65 – Fax 04.68.81.62.22
contact@exactis-justice.fr

VENTE AUX ENCHERES PUBLIQUES

VENDREDI 26 AVRIL 2024

09H30 :
19 Boulevard Jacques Albert ZAI
66200 ELNE

Important rayonnage et racks de rangement ;

Outillage ;

Stock matériel et accessoires et produits d'entretien piscine, irrigation, arrosage, pompage ;

Matériel de bureau ;

(Voir photos ci-dessous*)

1 véhicule de marque NISSAN modèle NV200, immatriculé CQ-899-EX, date de première immatriculation 28/01/2013. Le compteur kilométrique affiche 125382 km au 18/04/2024.



1 véhicule de marque NISSAN modèle NV200, immatriculé DE-851-ZX, date de première immatriculation 16/04/2014. Le compteur kilométrique affiche 134683 km au 18/04/2024.



1 véhicule de marque IVECO, immatriculé CS-857-CN, date de première immatriculation 13/11/2020. Le compteur kilométrique affiche 214724 km au 18/04/2024.





1 véhicule de marque FIAT modèle DUCATO, immatriculé ED-899-PZ, date de première immatriculation 30/06/2016. Le compteur kilométrique affiche 100767 km au 18/04/2024.



1 véhicule de marque FIAT modèle DUCATO, immatriculé EJ-484-FR, date de première immatriculation 12/01/2017. Le compteur kilométrique affiche 89084 km au 18/04/2024.



1 véhicule de marque PEUGEOT modèle BOXER, immatriculé FC-720-XF, date de première immatriculation 31/12/2018. Le compteur kilométrique affiche 66379 km au 18/04/2024.



1 véhicule de marque RENAULT modèle MEGANE, immatriculé EL-796-HQ, date de première immatriculation 31/03/2017. Le compteur kilométrique affiche 119765 km au 31/05/2022.



1 véhicule de marque RENAULT modèle MEGANE, immatriculé EL-866-HP, date de première immatriculation 31/03/2017. Le compteur kilométrique affiche 126108 km au 18/04/2024.



1 véhicule de marque FORD, modèle TRANSIT, immatriculé FS-947-EJ, date de première immatriculation 27/09/2001. Le compteur kilométrique affiche 344543km au 18/04/2024.



1 véhicule PEUGEOT EXPERT immatriculé EV131GR avec 111595 KM au 18/04/2024



1 remorque de marque JALON, immatriculé FM-588-YW, date de première immatriculation 09/01/2020.



1 remorque de marque COURDON, immatriculé 5133 TS 66, date de /première immatriculation 19/07/2006.

1 trancheuse DIT WITCH 223 heures 31/05/2022





1 mini pelle XUBOTA 1827 heures





1 élévateur TOYOTA 4804

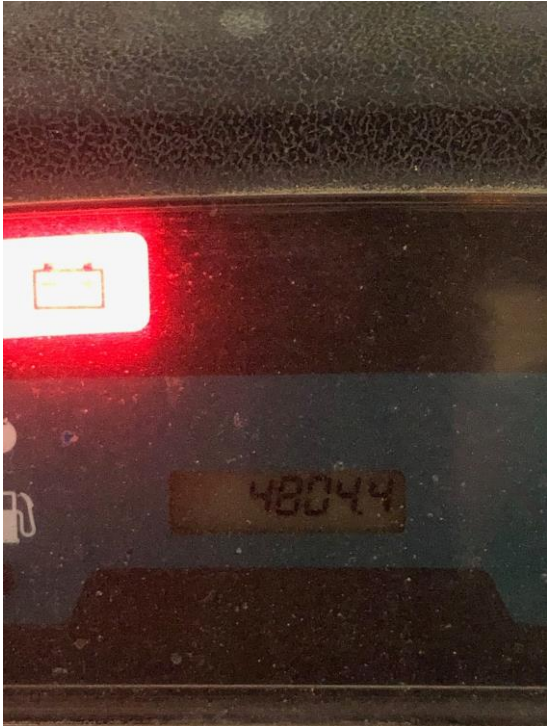

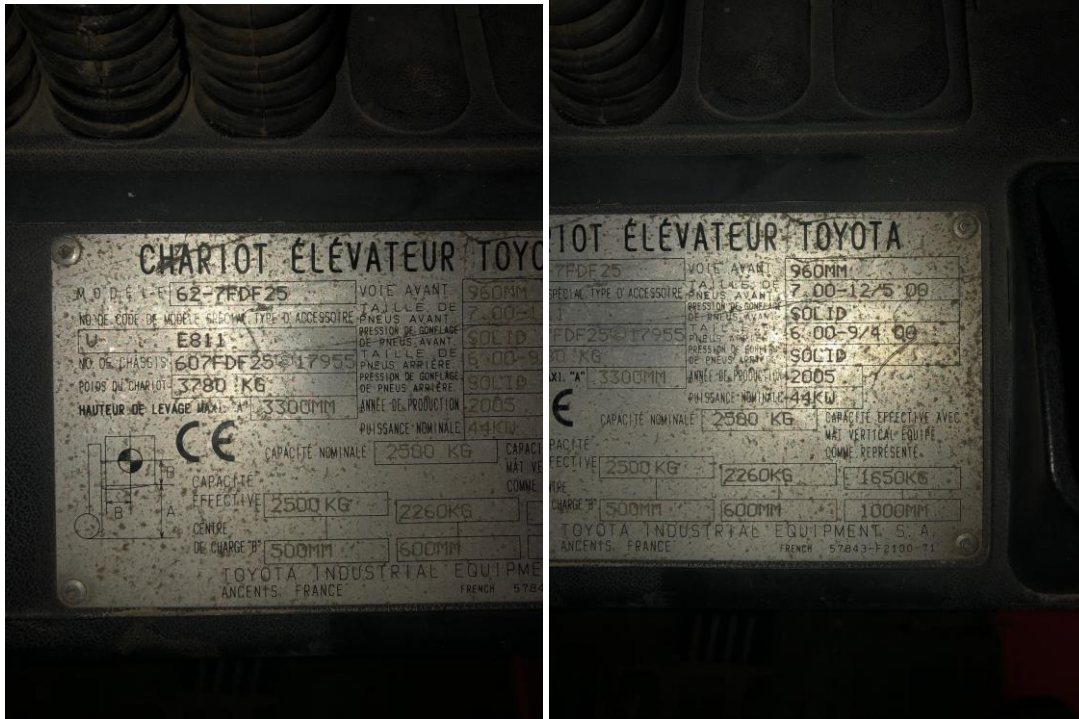

1 mini chargeur 6 HA

***Photo :**

