

**Commissaires de Justice Associés**  
**SCP BIELLMANN Cyril - MIR Stéphane- RIVES Caroline**  
4 Rue de la Révolution 66700 ARGELES SUR MER  
19 Espace Méditerranée Avenue Général Leclerc 66000  
PERPIGNAN  
Tél 04.68.81.04.65 – Fax 04.68.81.62.22  
*contact@exactis-justice.fr*

## **VENTE AUX ENCHERES PUBLIQUES**

**VENDREDI 19 AVRIL 2024**

**09H00 :**  
**2 Rue des Roitelets**  
**66700 ARGELES SUR MER**

**PARTIE EXPOSITION :**

1 ensemble de matériel de démonstration (faïence, carrelage etc.)

1 meuble living en mélaminé, portes en façade de couleur bleue laquée, latéraux imitation bois de couleur sombre

1 table de salle à manger assortie au meuble précité, en mélaminé imitation bois de couleur sombre

3 chaises sièges et dossiers en tissu de type cuir alcantara, deux de couleur marron et l'autre de couleur noire dont l'assise est pivotante

1 objet de décoration représentant un bulldog de plusieurs couleurs

1 table basse plateau bois sur piètement métallique

1 vase

1 poule factice

1 tapis de couleur blanche

2 extincteurs 6L eau pulvérisée avec additif

1 extincteur 2kg dioxyde de carbone

1 présentoir 4 niveaux d'étagères

1 miroir de forme circulaire

1 meuble colonne en mélaminé imitation bois clair, deux portes

1 meuble colonne dont les arrêtes sont arrondies, de couleur grise, deux portes, poignées en métal chromé

1 porte serviette style échelle avec deux serviettes de couleur bleue

1 meuble de salle de bain une vasque, laqué de couleur blanche, deux tiroirs sous la vasque, poigné métal chromé avec sa robinetterie de type mitigeur métal chromé et quelques bibelots de décoration

1 ensemble de salle de bain comprenant deux colonnes, une porte vitrée chacune, l'une de couleur grise et l'autre de couleur safran, un meuble une vasque une grande plage

latérale côté droit laqué de couleur blanche sur un meuble comprenant quatre tiroirs vitrés, deux de couleur grise et deux de couleur safran, poignées de couleur noire mate, bonde de couleur noire mate, un miroir hexagonal encadré par du noir mat et une cabine de douche comprenant une barre de douche avec la pomme de douche et la tête de douche, de couleur mate de marque NEWFORM, un receveur en résine de couleur grise, deux petits tapis de couleur blanc à poils long

1 grande cuisine avec un plan de travail en forme de U en dekton noir nervuré doré avec crédence, avec une découpe pour la plaque de cuisson et un évier en dekton avec sa robinetterie assortie couleur cuivre de chez BRADANO, deux casseroiliers et plusieurs meubles de rangement dont une colonne pour un frigo, le tout en mélaminé de couleur blanche, trois suspensions modernes de couleur noire, deux étagères murales de couleur noire

1 petit téléviseur de marque LG

#### **PARTIE BUREAU :**

1 meuble en mélaminé de couleur grise un tiroir

1 meuble de rangement en mélaminé de couleur grise comprenant quatre portes

1 bureau plateau et piètement verre, plateau rectangulaire

3 chaises de couleur grise en cuir alcantara

1 meuble d'angle en mélaminé de couleur grise imitation béton ciré

1 extincteur 2kg dioxyde de carbone

1 imprimante BROTHER modèle MFC-J6930DW

13 cartons de faïences (30x90 cm de couleur blanc mat)

2 flammes publicitaires L'art du Bain



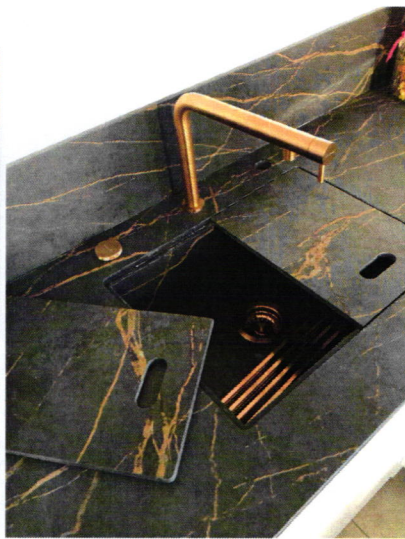



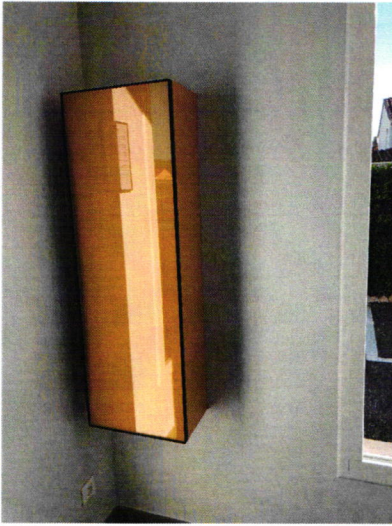

## En suivant :

### Box B103 VENDU EN 1 LOT SUR PHOTO :

1 linéaire de rangement montant bleu plateau de style grille d'une longueur de 1m50 environ

2 linéaires en galvanisé plateau aggloméré d'une longueur de 1m

1 stock de faïence

1 diable

1 aspirateur de marque KARCHER

8 parois de douche de tailles différentes

3 éviers

2 meubles miroirs de salle de bain de 1m20

1 vasque

1 plan de vasque

1 étagère PVC

2 chaises

1 lot de baguettes et autres profilés

Des tuyaux (cuivre et PVC)



1 lot de visseries et placo

1 bande armée pour la fumisterie des conduits souples en aluminium

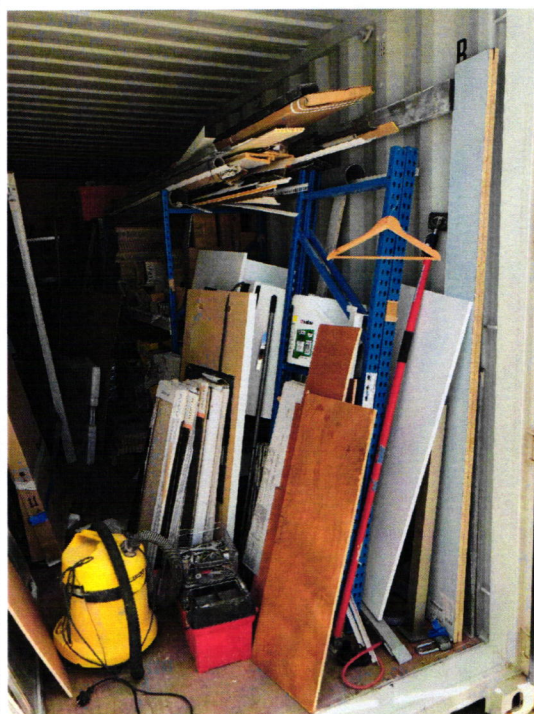

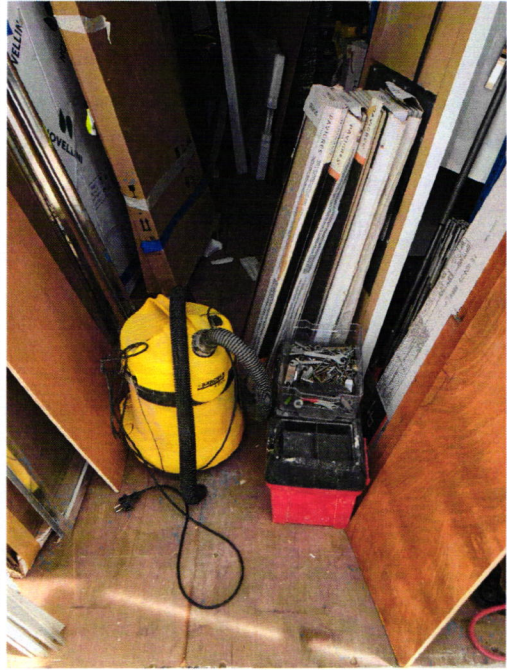

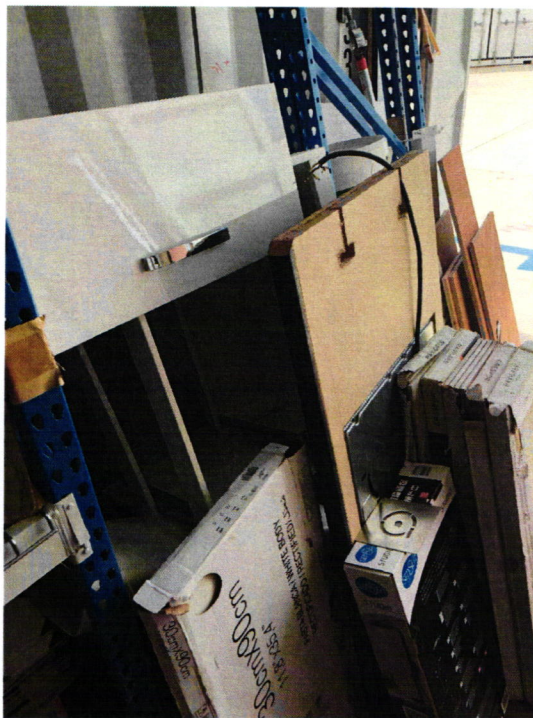
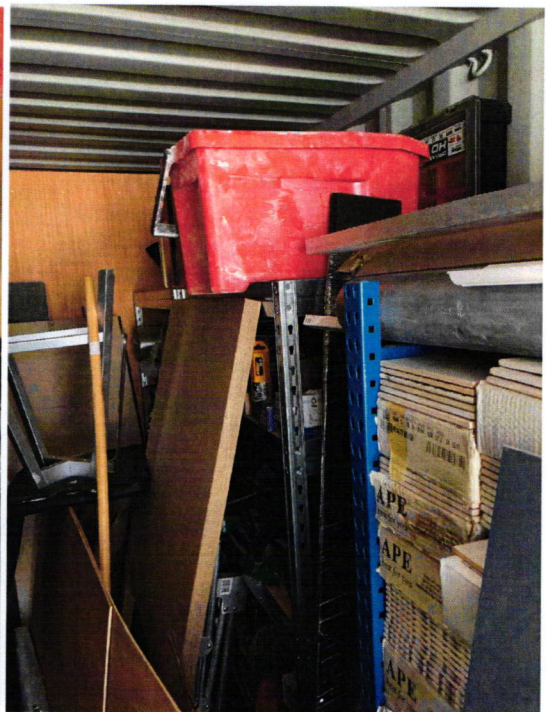

**Box B105 VENDU EN 1 LOT SUR PHOTO :**

Des linéaires de rangement en galvanisé plateau en aggloméré, 5 m en tout environ

Câblage électrique, petit matériel électrique, petit matériel plomberie et visserie

2 carrelettes manuelles

1 aspirateur FESTOOL CTLSYS

1 aspirateur KARCHER modèle WD6P

1 table

1 scie à onglets de marque MAKITA

Des pinces de sertissage

1 mallette de 6 cloches

2 boites de visserie

1 lot de vidages de salle de bain

1 visseuse à placoplâtre

1 boite de forets et d'embouts FESTOOL

1 stock de carrelage et de faïence

De la quincaillerie pour les poubelles de salle de bain

Des cuivres de récupération clients

Des PVC, 1 lot de divers pots de peinture entamés, 1 sac de colle, petites briquettes, 1 lot de croisillons, des flexibles pour climatiseurs etc.

1 petit compresseur de marque DEXTER

1 lot de petit outillage, niveaux, pinces, tournevis etc.

1 radiateur sèche-serviettes électriques

1 malaxeur BATTIPAV Mix 1600



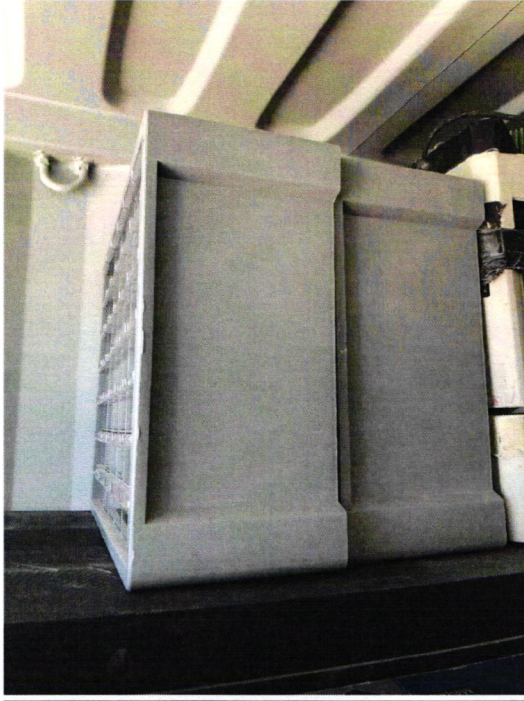

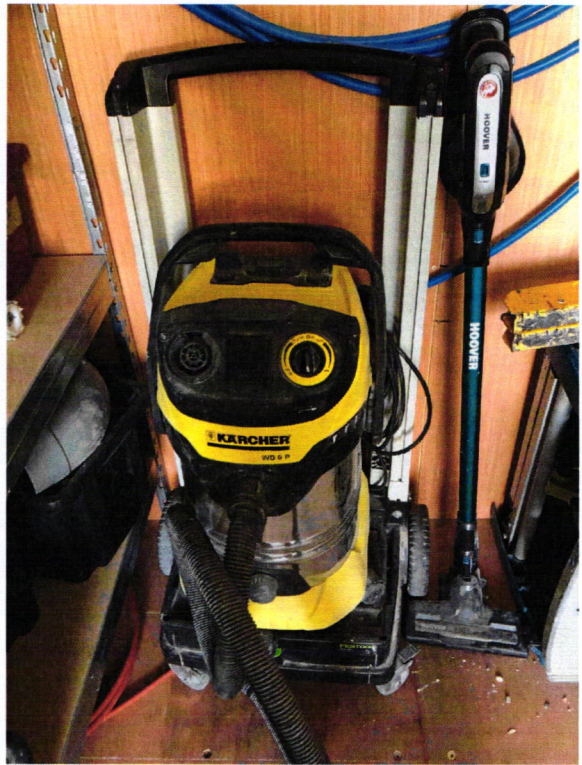







**8 Rue Barthélémy Thimonnier  
66200 ELNE**

**Sont démontés :**

1 cuisine d'exposition de couleur noire avec plan de travail en Dekton, dont les plans et les photos me sont remis

1 cuisine en béton ciré blanc avec un plan de travail en stratifié dont les plans et les photos me sont remis

1 placard ouvert sans porte

1 grand dressing porte-vitrée fumée, dont les plans et les photos me sont remis

1 meuble living laqué dont les plans et les photos me sont remis

1 bahut assorti au meuble living dont les plans et les photos me sont remis

Des échantillons divers et variés (poignées, façades, ect.)

1 petit stock de plans de travail stratifié imitation bois Dekton, de pierres et des fillers

VOIR CI-APRES



**ATTENTION Modification!**

Par la présente, notre confirmation de commande 2074609-1 n'est plus valable.  
 Les modifications sont marquées d'un \*.  
 Les nouvelles positions sont indiquées par un N.

Bauformat Küchen GmbH & Co. KG • Kattwinkel 1 • 32584 Löhne  
 Ets.  
 Cuisines & Design  
 Lieu-dit Pas de la Prade  
 Rond Point de la Med.Mil.  
 F-66750 ST CYPRIEN  
 FRANCE

**Accusé de réception**

En cas de questions veuillez toujours préciser:  
 N° de client: 64443  
 N° de commande: **2074609-2**  
 Date: 20.10.2021  
 Modif. jusqu'au: **\*25.10.2021**

Contremarque: **EXPO STOCKHOLM/SINGAPUR**  
 Date de commande: 11.10.2021  
 Date de livraison: **18.11.2021 - 26.11.2021**

**Adresse de livraison**

\*Cuisines & Design  
 Rue du Gargal  
 F-66750 ST CYPRIEN  
 FRANCE

**Commande en cours de traitement**

Anja Böker  
 +49 (0)5732 102-277  
 aboeker@bauformat.de

**Service clientèle**

Equipe  
 +49 (0)5732 102-102  
 service@bauformat.de

**Service logistique**

Equipe  
 +49 (0)5732 102-870  
 transport@bauformat.de

**Délais de livraison**

Commandes reçues jusqu'au 22.10.2021 -> semaine 47/48

Délais de livraison prolongés (7 à 8 semaines)  
 Amsterdam, Bilbao, Como, Medina, Rhodos-S  
 Saint-Tropez, Saint-Tropez-S, Tree Time

**Support et information 24 sur 24 / 7 sur 7**  
<https://extranet.bauformat-burger.com>

**Données de base 1**

Programme

**S23 Stockholm**

Présentation de façade

**497 Noir laqué mat soyeux**

Coloris façade / Chant façade

**1888 4 chants épais coloris façade**

Poignée

**985 Poignée profilé horizontale CP**

Couleur poignée

**419 couleur laiton (V)**

Forme de tiroir

Coloris extérieur du caisson

Exécution du caisson

Épaisseur de l'habillage arrière

Coloris côtés visibles

Coloris joue

Coloris patin de protection

Coloris socle

Hauteur pied de socle

Épaisseur plan de travail

Coloris volet roulant

**21 Intivo Gris Orion**

**117 Carbon (K)**

**11 Décor intérieur+extérieur**

**8 mm**

**441 Noir laqué mat (ML)**

**441 Noir laqué mat (ML)**

**867 Couleur inox**

**441 Noir laqué mat (ML)**

**100 mm**

**20 mm**

**438 Couleur inox**

- L 210 UP1078C
- L 215 SPA6078AC
- R 240 TG6078VC
- L 420 UP1078C
- L 450 HP1065
- L 455 H6065
- L 475 H6065C
- R 495 H6065
- R 515 H6065GSC
- R 535 HGROCM6065
- R 540 HGROCM6065
- R 550 HGROCM6065
- R 555 HGROCM6065
- R 565 H6065
- R 585 H6065
- R 620 HP1065

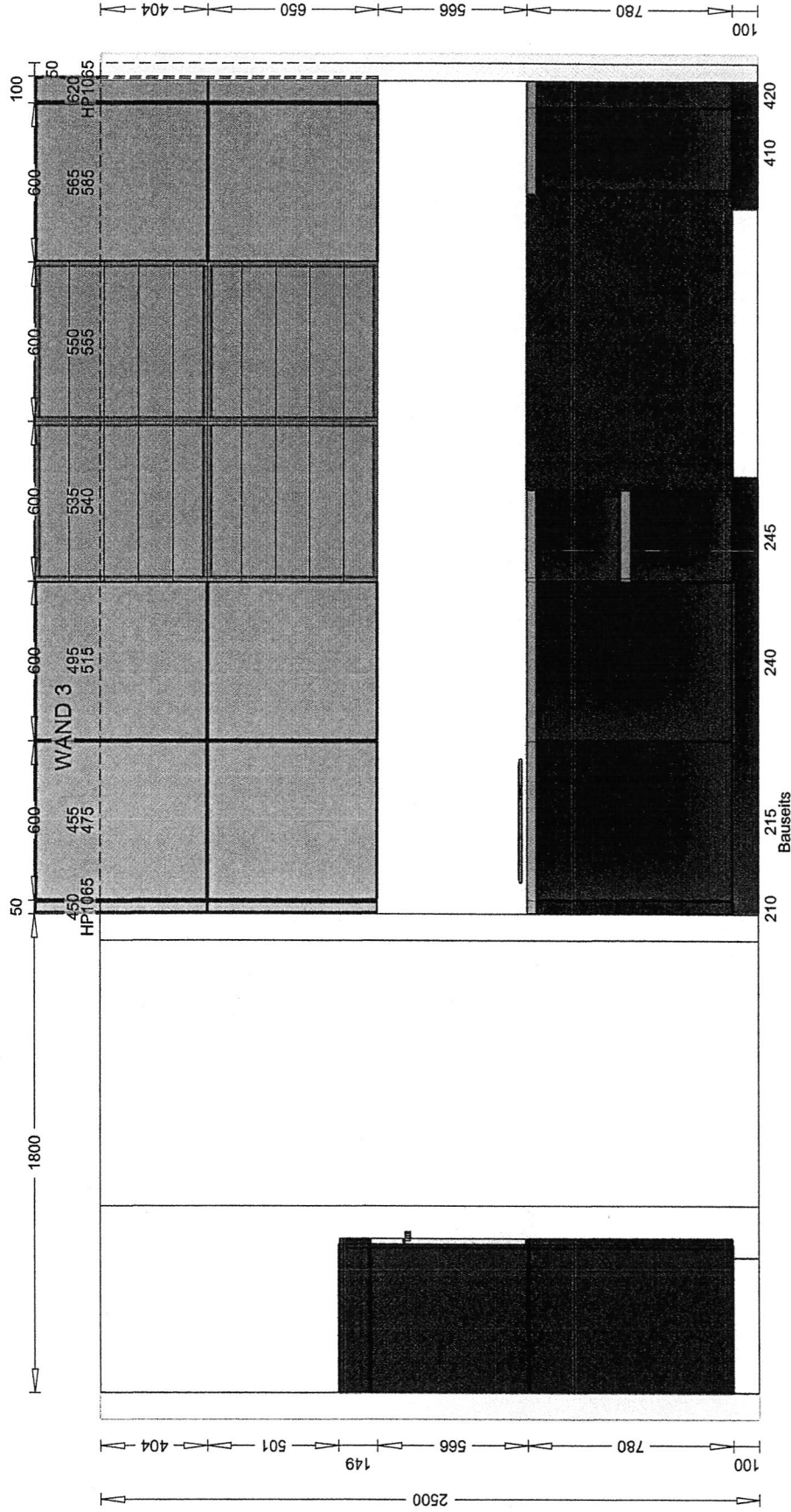

<b>BAUFORMAT Küchen GmbH &amp; Co. KG</b> Kattwinkel 1 D-32584 Löhne	Anja Böker +49 (0)5732 102-277 aboeker@bauformat.de	Auftrags-Nr.: 2074609 Kunde: 64443 Cuisines & Design Komm.: EXPO STOCKHOLM/SINGAPUR
	20.10.2021 M 1:25	

- 10 GRKG178202-10 L
- 20 SPLM228C
- 30 SRVA30202
- 45 SPLM228C
- 55 SRVV602024I-1 R
- 80 WMZ1636 L
- 85 H6065 R
- 110 H3065 R
- 135 H6065 R
- 160 WMZ1636
- 165 WMZ1658
- 170 GRB59150 L
- 190 GRB59150 R
- 205 SP10150 R

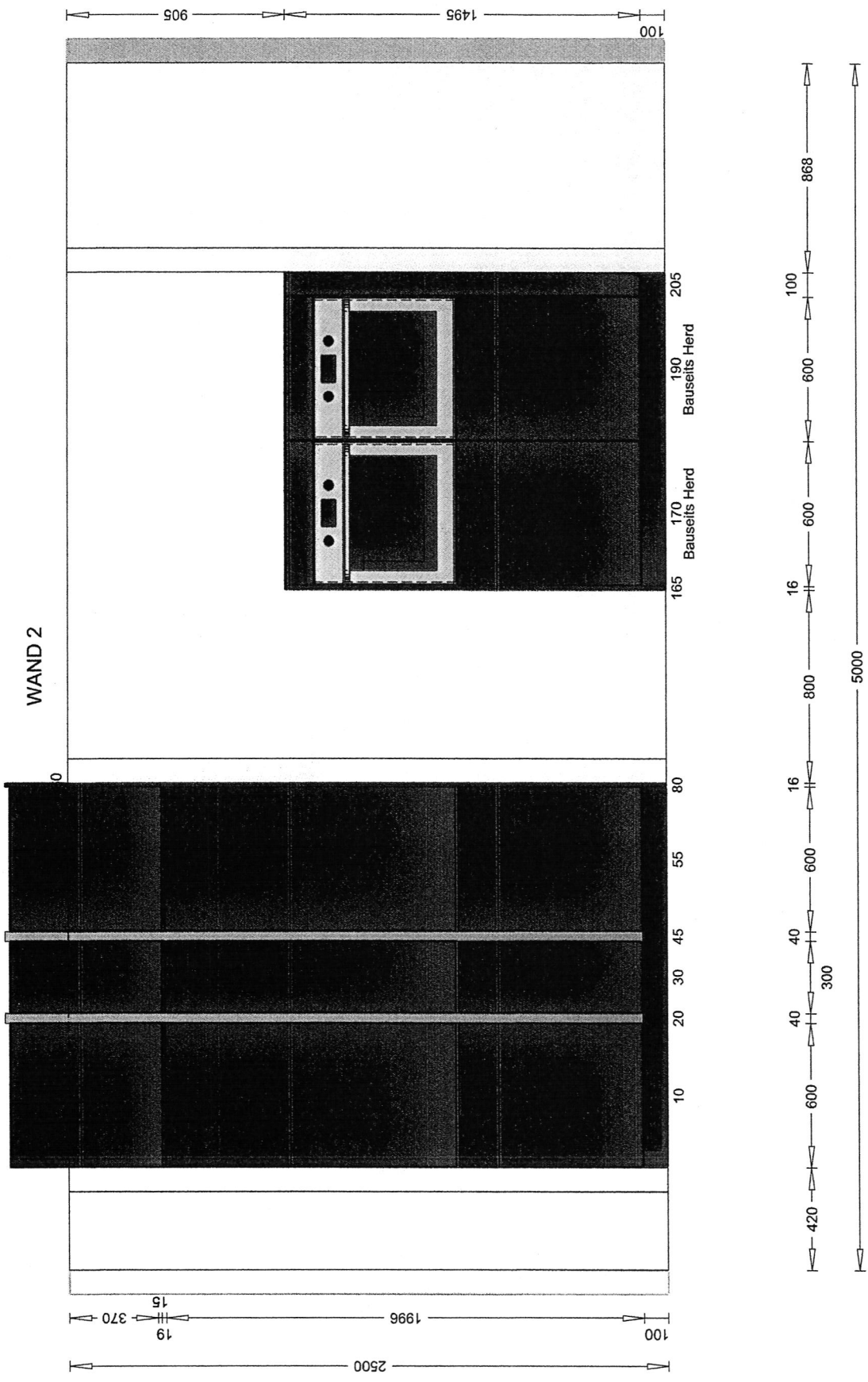

<b>BAUFORMAT Küchen GmbH &amp; Co. KG</b> Kattwinkel 1 D-32584 Löhne	Anja Böker +49 (0)5732 102-277 aboeker@bauformat.de	Auftrags-Nr.: <b>2074609</b> Kunde: 64443 Cuisines & Design Komm.: EXPO STOCKHOLM/SINGAPUR
	20.10.2021 M 1:25	



**Accusé de réception**

En cas de questions veuillez toujours préciser:

N° de client: 64443  
 N° de commande: 2074609-2  
 Date: 20.10.2021  
 Modif. jusqu'au: \*25.10.2021

Contremarque: EXPO STOCKHOLM/SINGAPUR  
 Date de commande: 11.10.2021  
 Date de livraison: 18.11.2021 - 26.11.2021



Page 14/26

Pos.	Qté.	Article	F	Texte / Dimensions	D	V	Prix brut	Prix net
715	1	ZEKLPL		Embout à fleur de façade pour forme en L à gauche pour N° 985	1	Z-MA		
720	1	ZEKLPR		Embout à fleur de façade pour forme en L à droite pour N° 985	1	Z-MA		
725	20	ZBWL		Equerre de fixation pour forme en L	1	Z		
730	3	ZBW3		ÉQUERRE DE FIXATION CUCINA PURISTA (SAC)	1	Z		
735	7	ZBWC		Equerre de fixation pour forme en C	1	Z		
740	1	ZIECP		Angles pour forme en C 1 angle intérieur 90° pour N° 985/984	1	Z		
745	2	ZEKCP		Embout à fleur de façade pour forme en C N° 985/984	1	Z-MA		
750	11	YBB152		SAC MONTAGE NO.151	1	Z		

		Prix brut	Prix net
<b>Facture finale</b>			
Surcharge bois (H)		21.259,90 €	
Remise brute	-50,00 %	-10.629,95 €	
Remise 2 brute	-5,00 %	-531,50 €	
Supplément bois (H-MA)		2.204,00 €	
Remise brute	-50,00 %	-1.102,00 €	
Remise 2 brute	-5,00 %	-55,10 €	
Total, rabais inclus			11.145,35 €
Surcharge net sans facturation (Z)			1.746,80 €
Supplément accessoires (Z-MA)			623,40 €
<b>Valeur nette totale</b>			<b>13.515,55 €</b>
Remise expo nette/nette	-50,00 %		-6.757,78 €
<b>Valeur nette totale de marchandise</b>			<b>6.757,77 €</b>

**Conditions de paiement**

15 jours 5,00 % escompte = 337,89 €  
 IBAN: DE68 4945 0120 0220 3216 81  
 SWIFT/BIC: WLAHDE44XXX SPARKASSE HERFORD

**LIVRAISON FRANCO DOMICILE, DROITS NON PAYÉS**

Livraison intracommunitaire hors taxes  
 numéro d'identification TVA: FR80530575893

Nos Conditions Générales de Vente et de Livraison s'appliquent à toutes nos relations contractuelles et constituent la base de toutes nos livraisons. Vous trouverez nos Conditions Générales de Vente et de Livraison en annexe ainsi à l'adresse: <https://www.bauformat.de/impresum>

m<sup>3</sup>: 8,381  
 kg: 948,350

**Notre promesse de qualité**

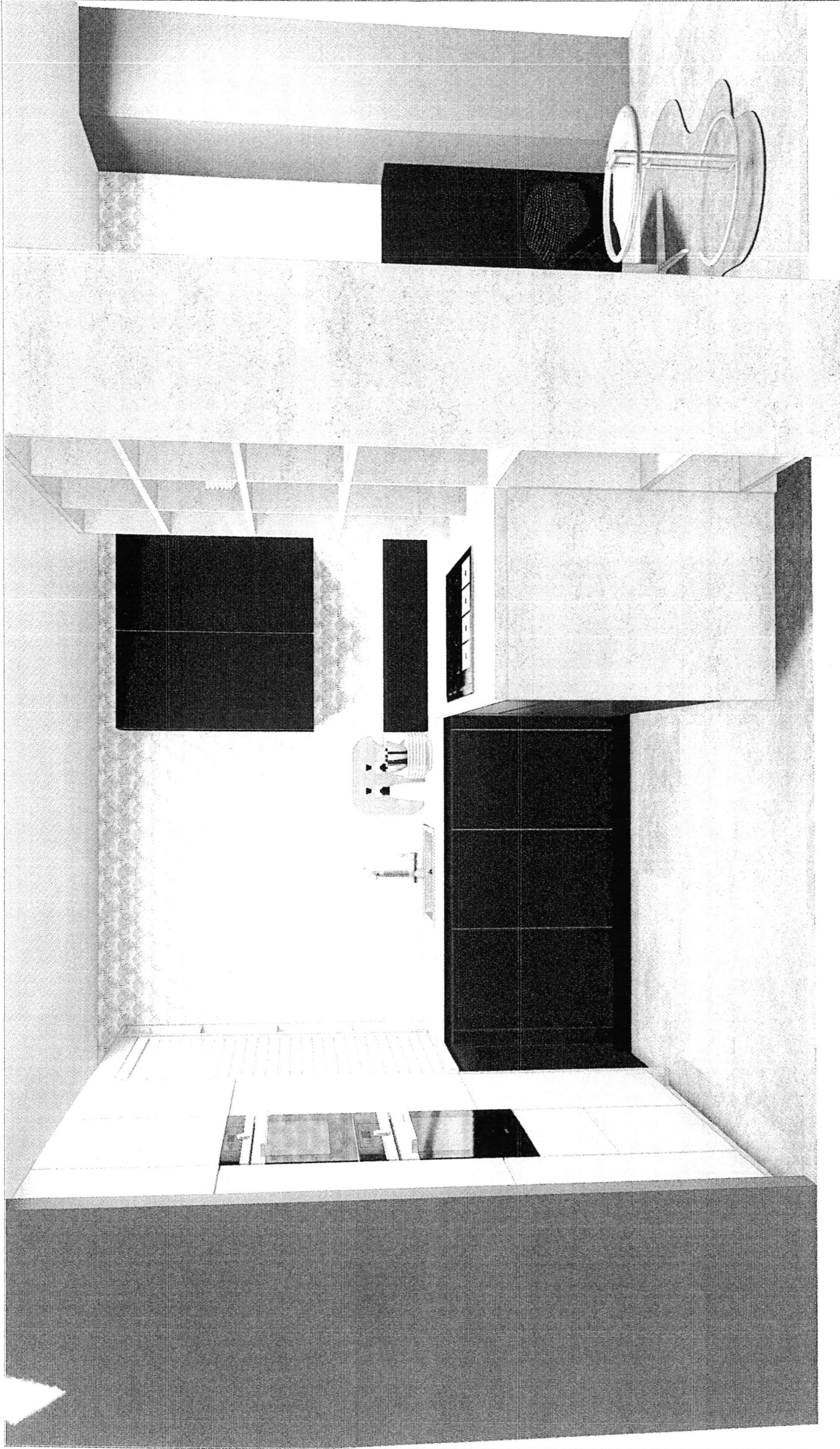

Wir übernehmen keine Gewähr für eine originalgetreue Darstellung aller Artikel. Farbliche und konstruktive Abweichungen sind möglich.

**bau-for-mat Küchen GmbH & Co.KG**  
- Ausstellungsplanung -  
Kattwinkel 1  
32584 Löhne  
CL

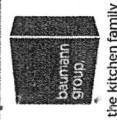

**Perspektive 2**  
**Kommission 7000167/1**

**cuisines et design**  
**F**

20.10.2021



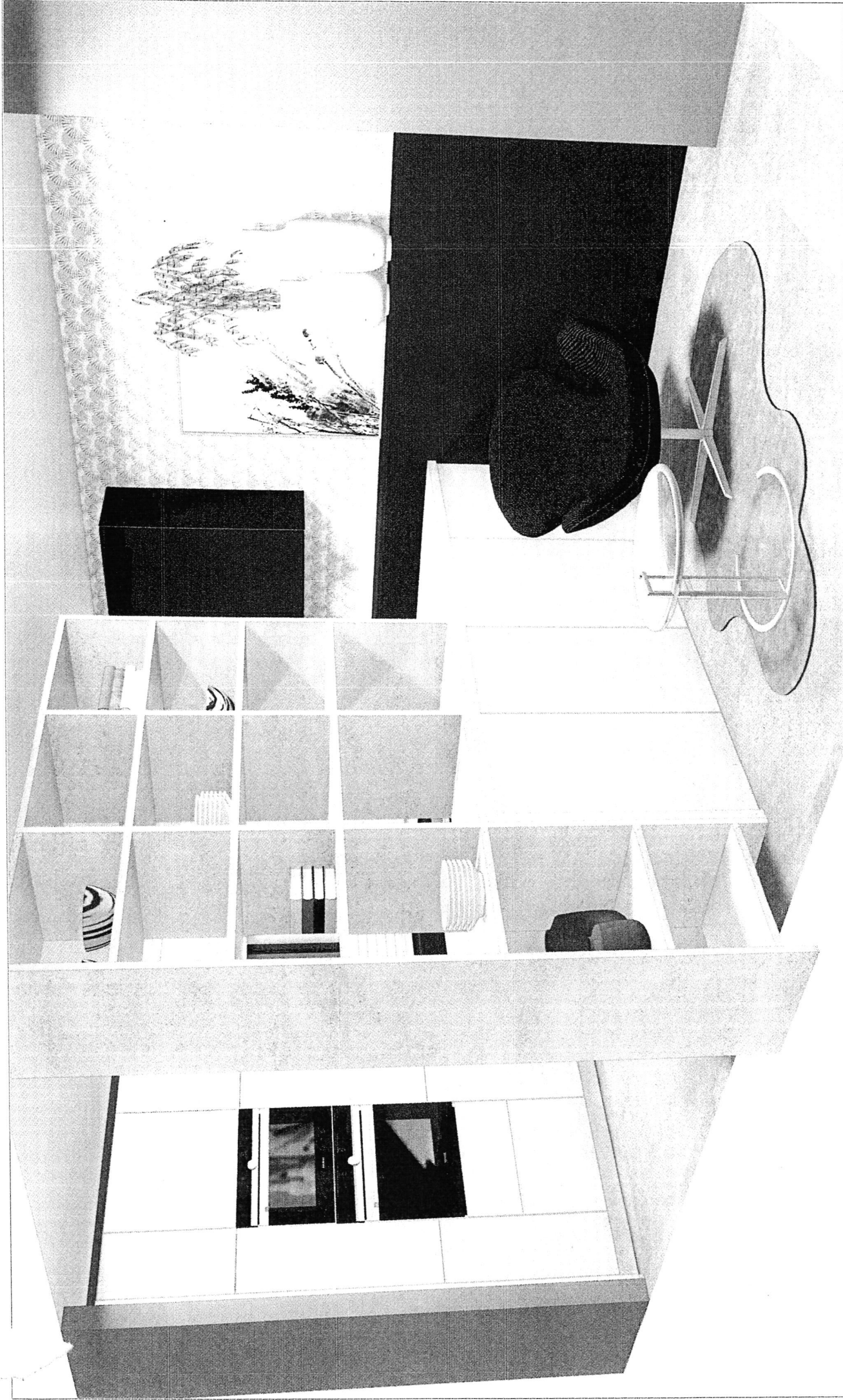

Wir übernehmen keine Gewähr für eine originalgetreue Darstellung aller Artikel. Farbliche und konstruktive Abweichungen sind möglich.

**bau-for-mat Küchen GmbH & Co.KG**  
 - Ausstellungsplanung -  
 Kattwinkel 1  
 32584 Löhne  
 CL



**Perspektive 1**  
**Kommission 7000167/1**

**cuisines et design**  
**F**

20.10.2021

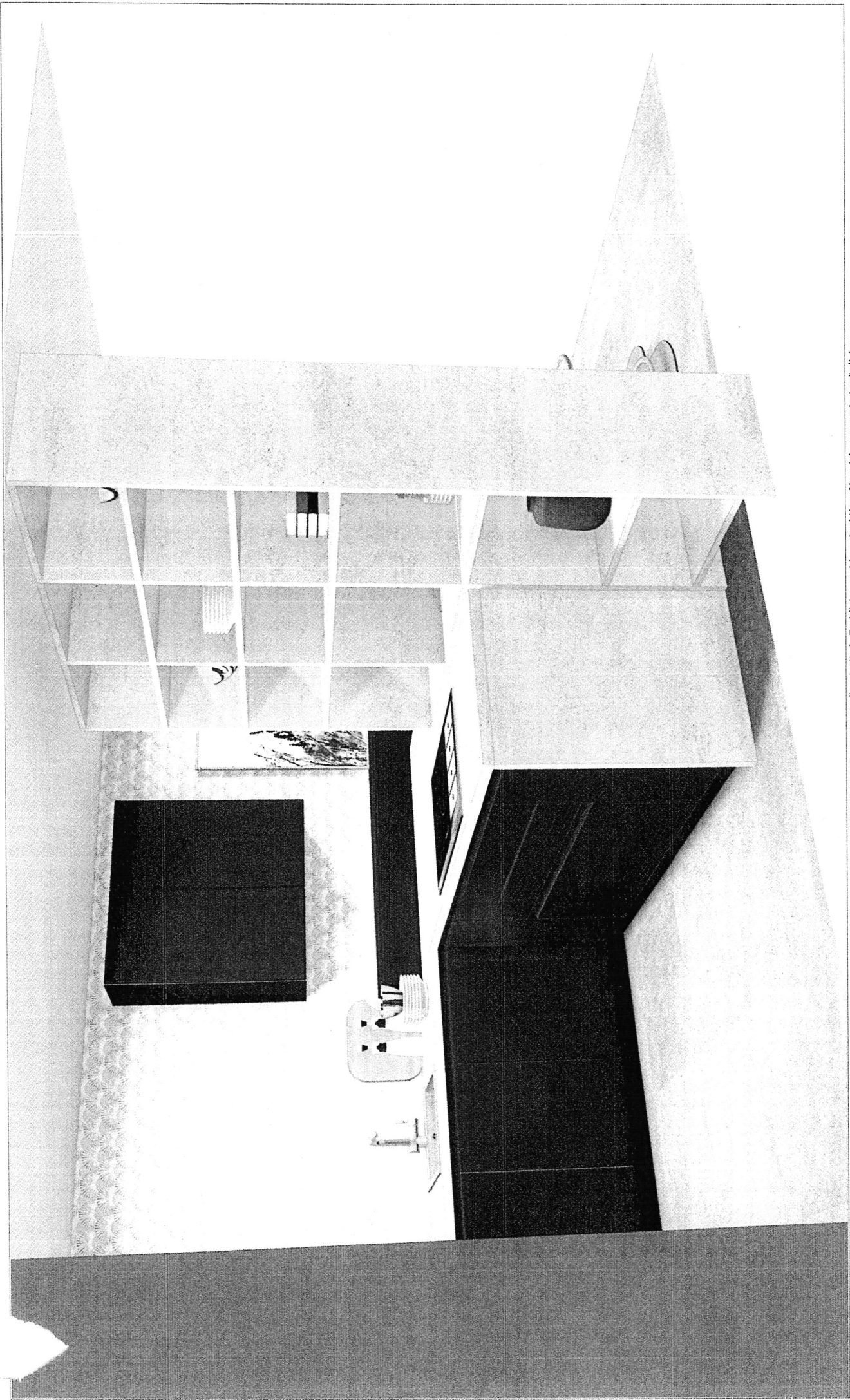

Wir übernehmen keine Gewähr für eine originalgetreue Darstellung aller Artikel. Farbliche und konstruktive Abweichungen sind möglich.

**baufor-mat Küchen GmbH & Co.KG**  
- Ausstellungsplanung -  
Kattwinkel 1  
32584 Löhne  
CL

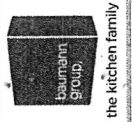

**Perspektive 3**

**Kommission 7000167/1**

**20.10.2021**

**cuisines et design**  
**F**

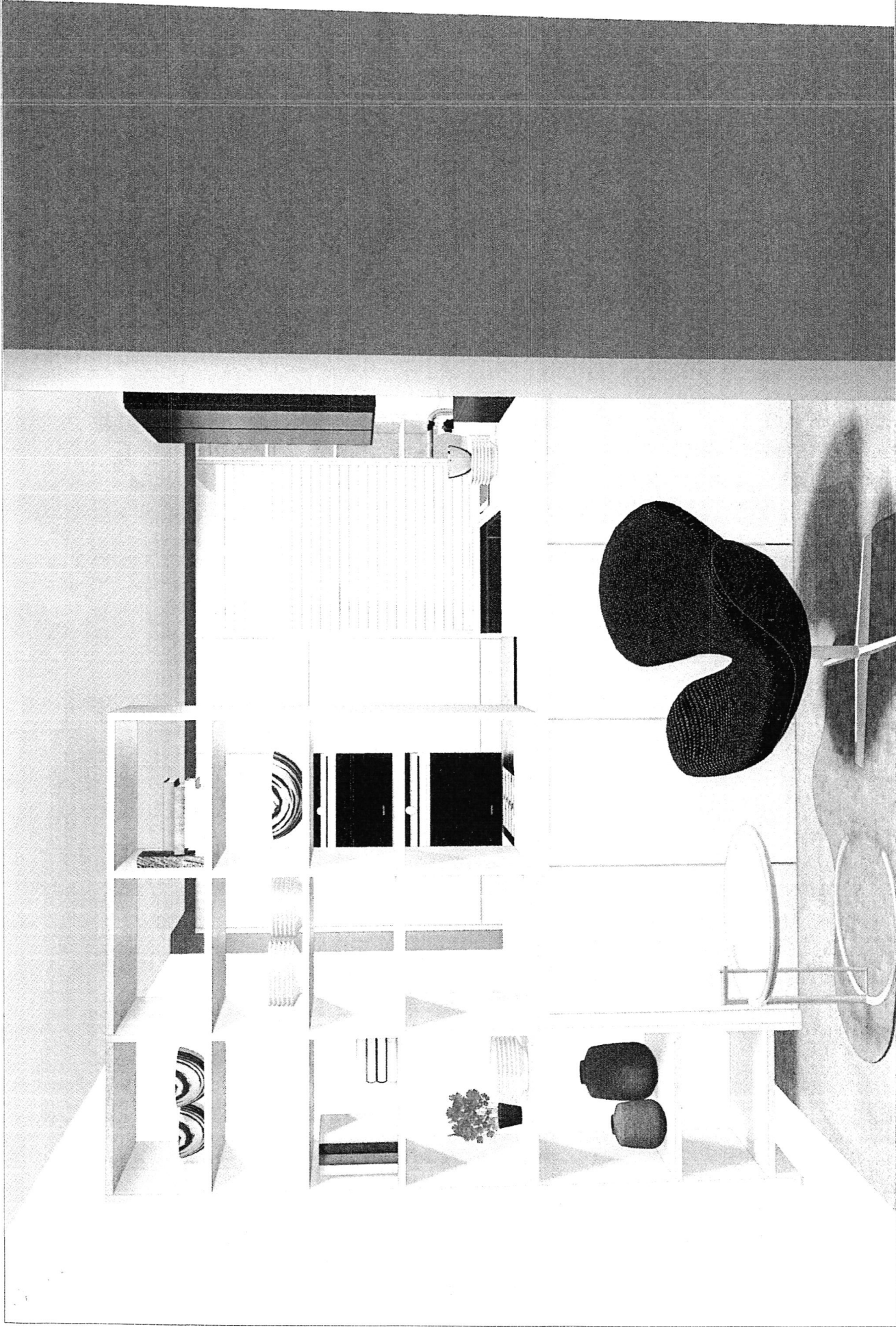

Wir übernehmen keine Gewähr für eine originalgetreue Darstellung aller Artikel. Farbliche und konstruktive Abweichungen sind möglich.

**baufor-mat** Küchen GmbH & Co.KG  
- Ausstellungsplanung -  
Kattwinkel 1  
32584 Löhne  
CL



**Perspektive 5**  
**Kommission 7000167/1**  
**F**

20.10.2021

**cuisines et design**



Progetti Casa  
13 rue de l'Eglise  
92200 Neuilly sur Seine  
Tél. 01.57.64.13.84  
RCS 802 378 521  
TVA FR65 802378521

Progetti casa

LUXURY KITCHEN  
1 Rue du Gargal  
66750 SAINT-CYPRIEN

Neuilly,  
le 22 Avril 2022

FACTURE 2022/04/18  
CM/EXPO  
LIVRAISON TOMASELLA S16  
LIVRAISON ALPA SALOTTI S16/17  
LIVRAISON MAGASIN

MARQUE TOMASELLA

REFERENCE 02 - HB - LUXURY DRESSING OUVERT

FOURNITURE D'UN DRESSING OUVERT SUR MESURES DE MARQUE TOMASELLA  
SUIVANT DESCRIPTIF CONFIRMATION TOMASELLA 320579  
924 POINTS

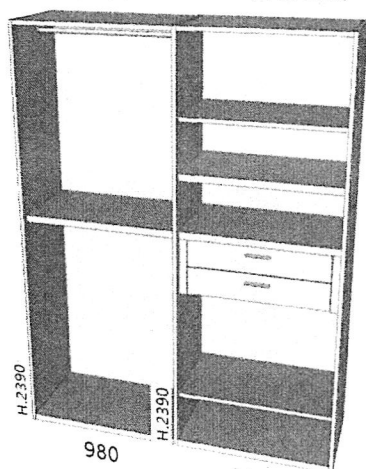

Montant hors taxes

924,00 € HT

1

PROGETTI CASA  
SHOW-ROOM  
87 Rue Voltaire  
92300 LEVALLOIS-PERRET  
Agent Hervé BARDOU

SCOCCA ONE

SCOCCA ONE

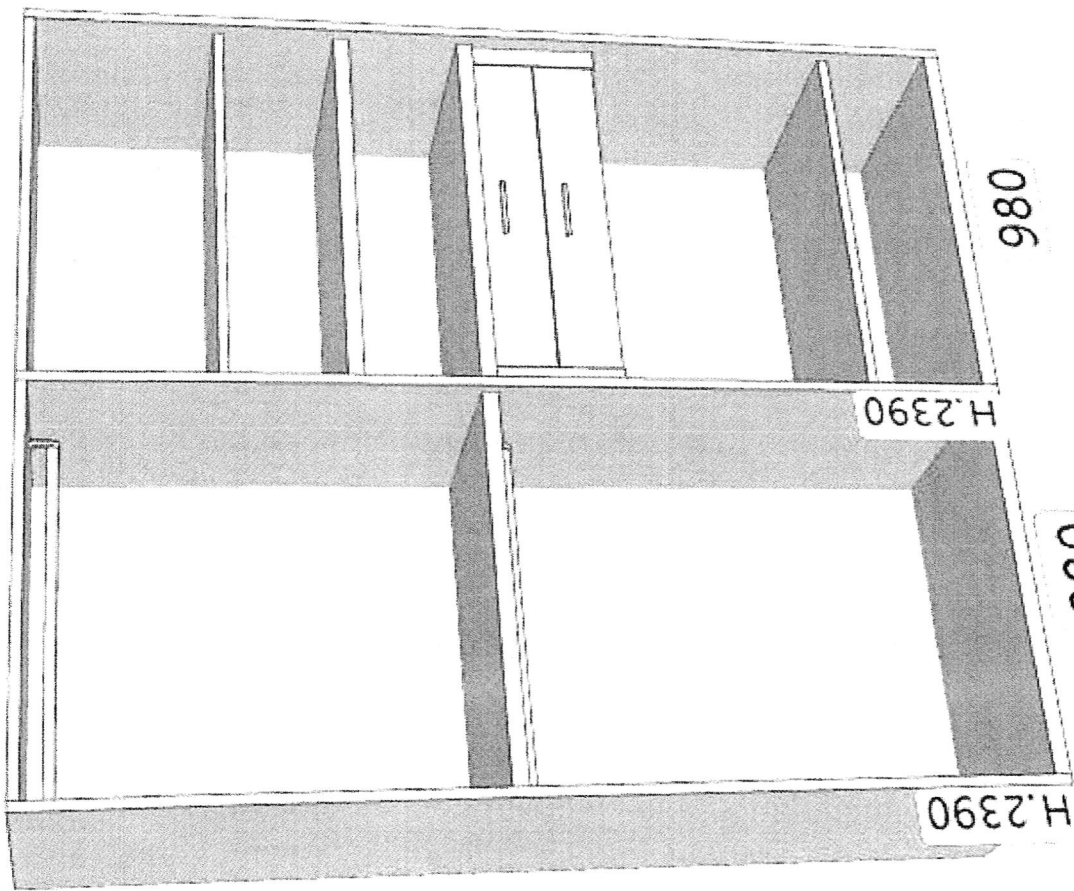

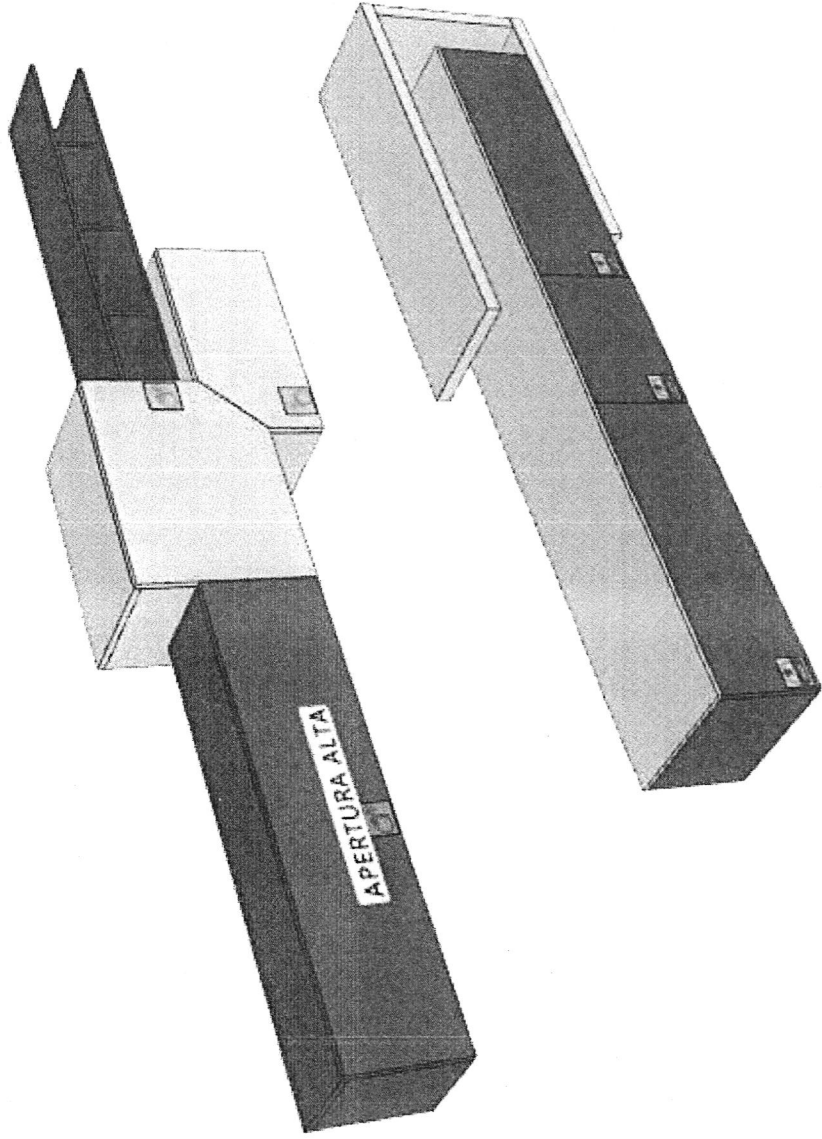

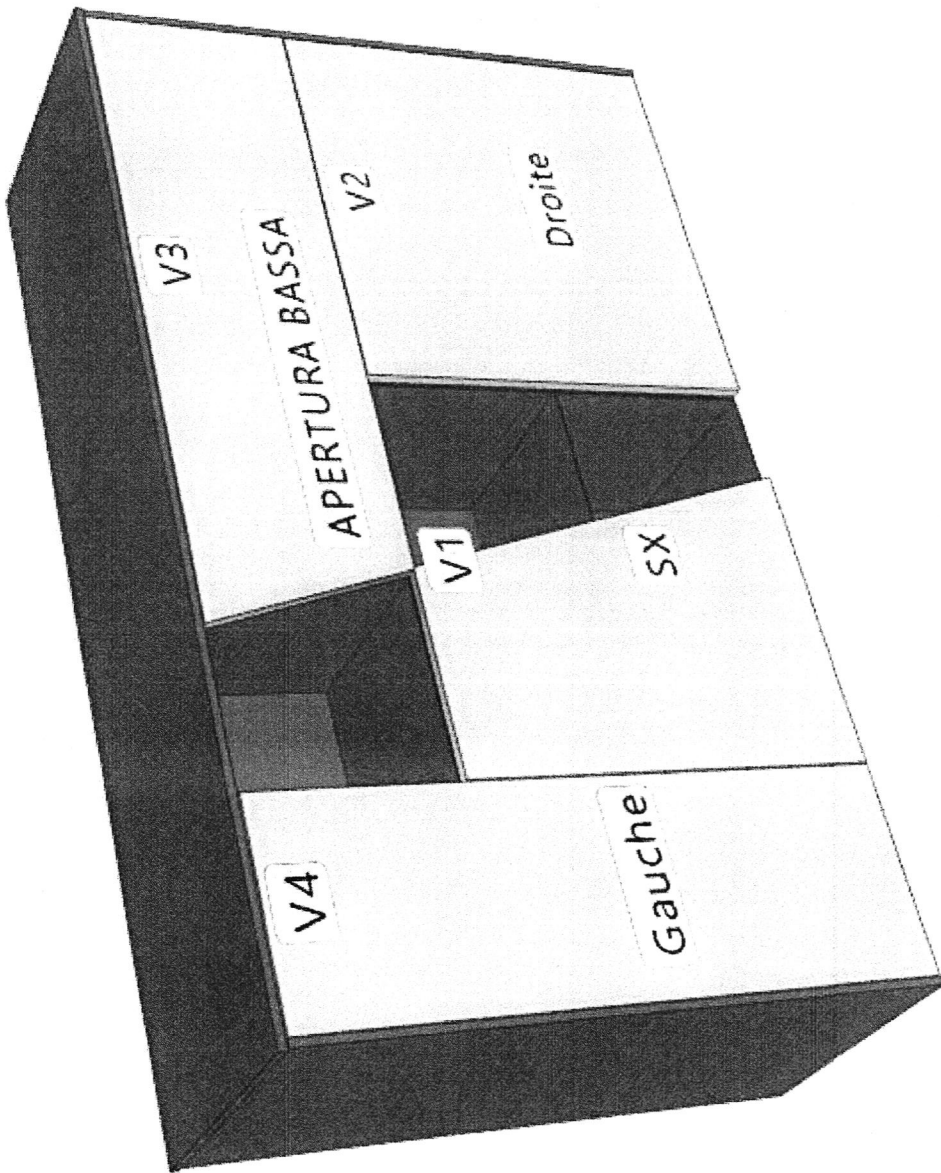



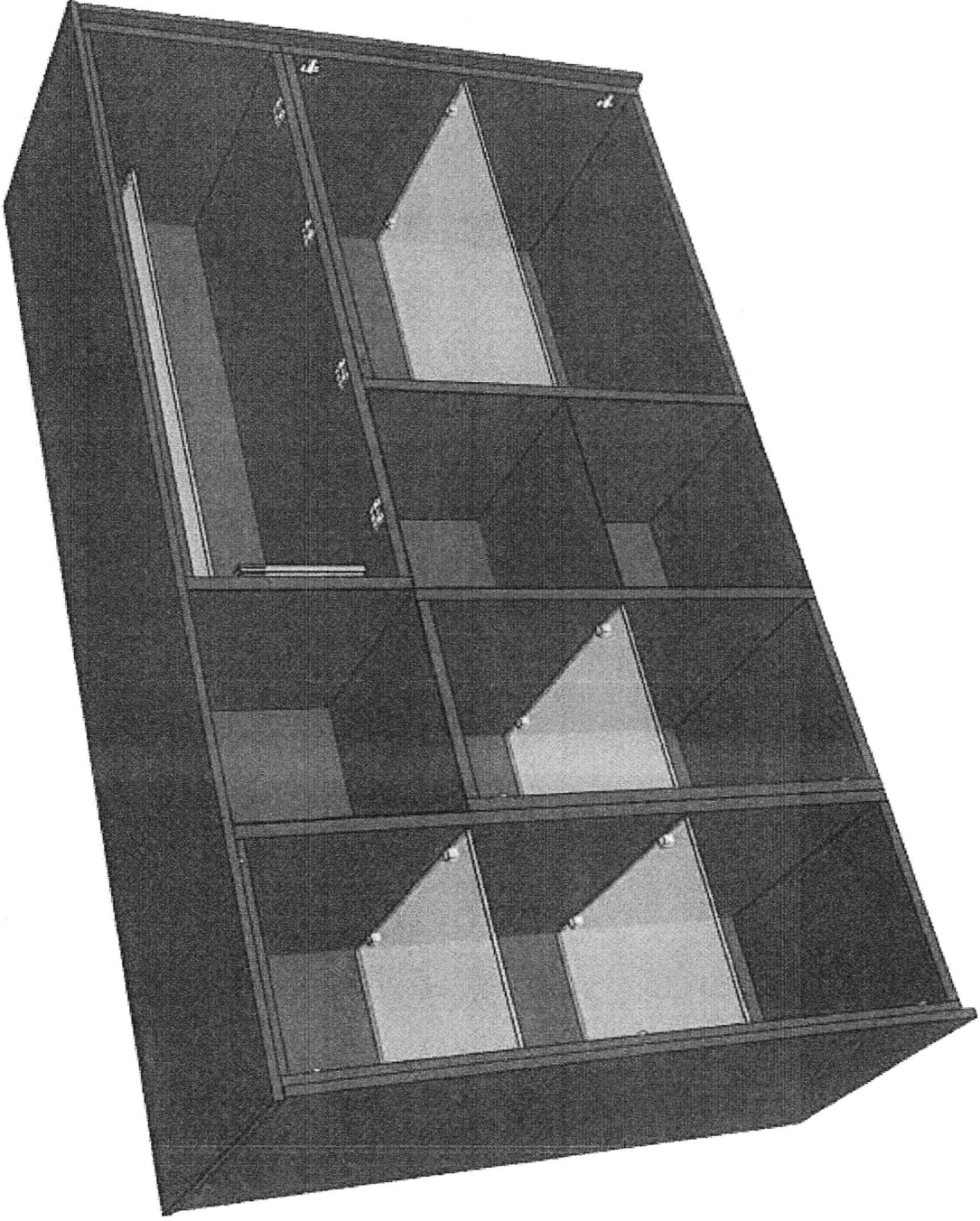

REFERENCE 01 – HB – LUXURY LIVING

FOURNITURE D'UNE COMPOSITION LIVING ATLANTE SUR MESURES DE MARQUE TOMASELLA SUIVANT DESCRIPTIF CONFIRMATION TOMASELLA 320568 4078.2 POINTS

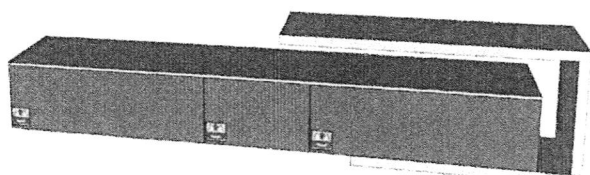
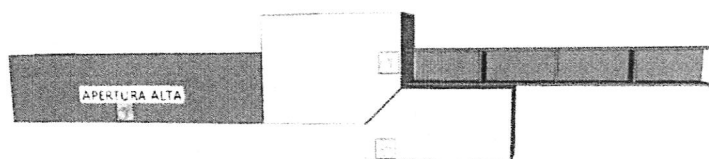

Montant hors taxes

4.078,20 € HT

REFERENCE 02 – HB – LUXURY BUFFET

FOURNITURE D'UN BUFFET MODELE MADIA DIAGONAL SUR MESURES DE MARQUE TOMASELLA SUIVANT DESCRIPTIF CONFIRMATION TOMASELLA 320571 3171 POINTS

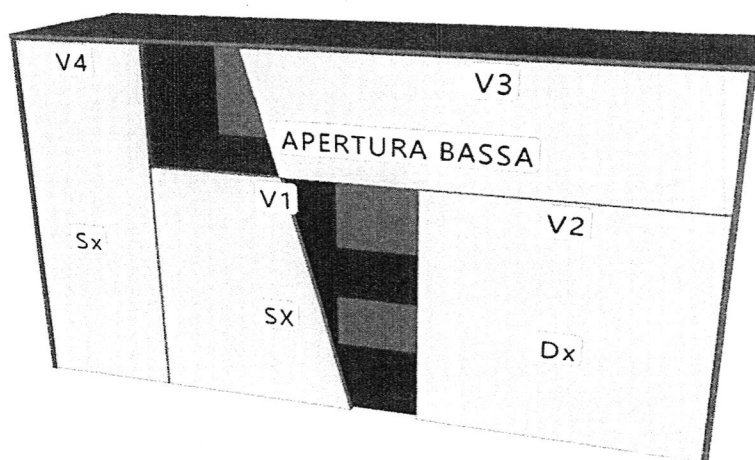

2

PROGETTI CASA  
SHOW-ROOM  
87 Rue Voltaire  
92300 LEVALLOIS-PERRET  
Agent Hervé BARDOU



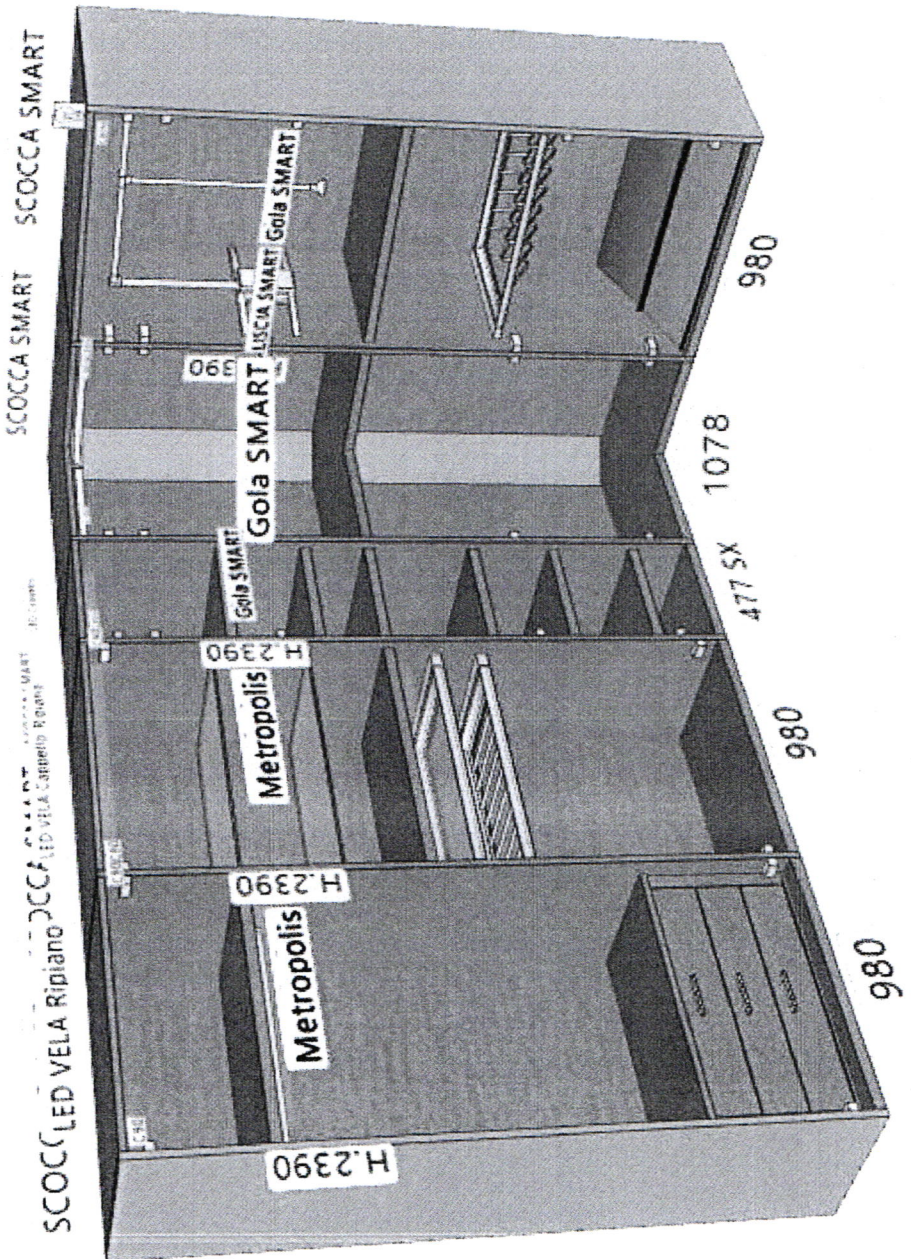

Montant hors taxes

3.171,00 € HT

REFERENCE 02 – HB – EXPO LUXURY

**FOURNITURE D'UN DRESSING SUR MESURES DE MARQUE TOMASELLA SUIVANT  
DESCRIPTIF CONFIRMATION TOMASELLA 320566  
9804.9 POINTS**

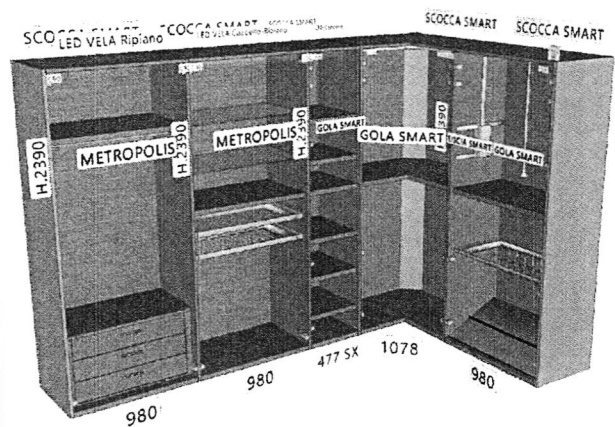
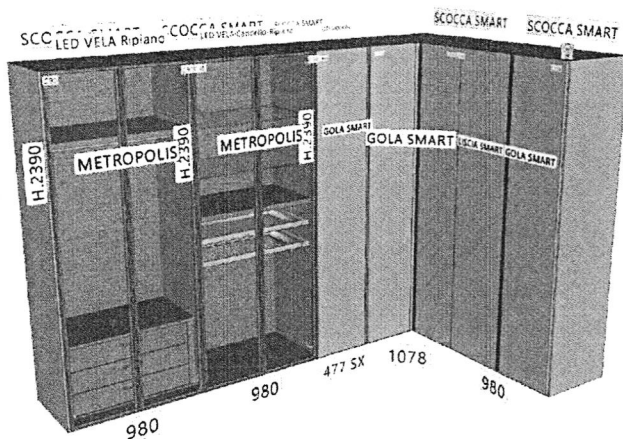

Montant hors taxes

9.804,90 € HT

<b>MONTANT TOTAL HORS TAXES – TOMASELLA</b>		<b>17.978,10 € HT</b>
<b>DEDUCTION – 40% HT</b>	--	<b>7.191,24 € HT</b>
<b>SOIT UN TOTAL HORS TAXES DE</b>		<b>10.786,86 € HT</b>
<b>DEDUCTION EXPO – 10% HT</b>	--	<b>1.078,69 € HT</b>
<b>SOIT UN TOTAL HORS TAXES DE</b>		<b>9.708,17 € HT</b>
<b>REMISE EXCEPTIONNELLE SUPPLEMENTAIRE</b>	--	<b>523,93 € HT</b>
<b>SOIT UN TOTAL HORS TAXES – TOMASELLA</b>		<b>9.184,24 € HT</b>